

řez C-C

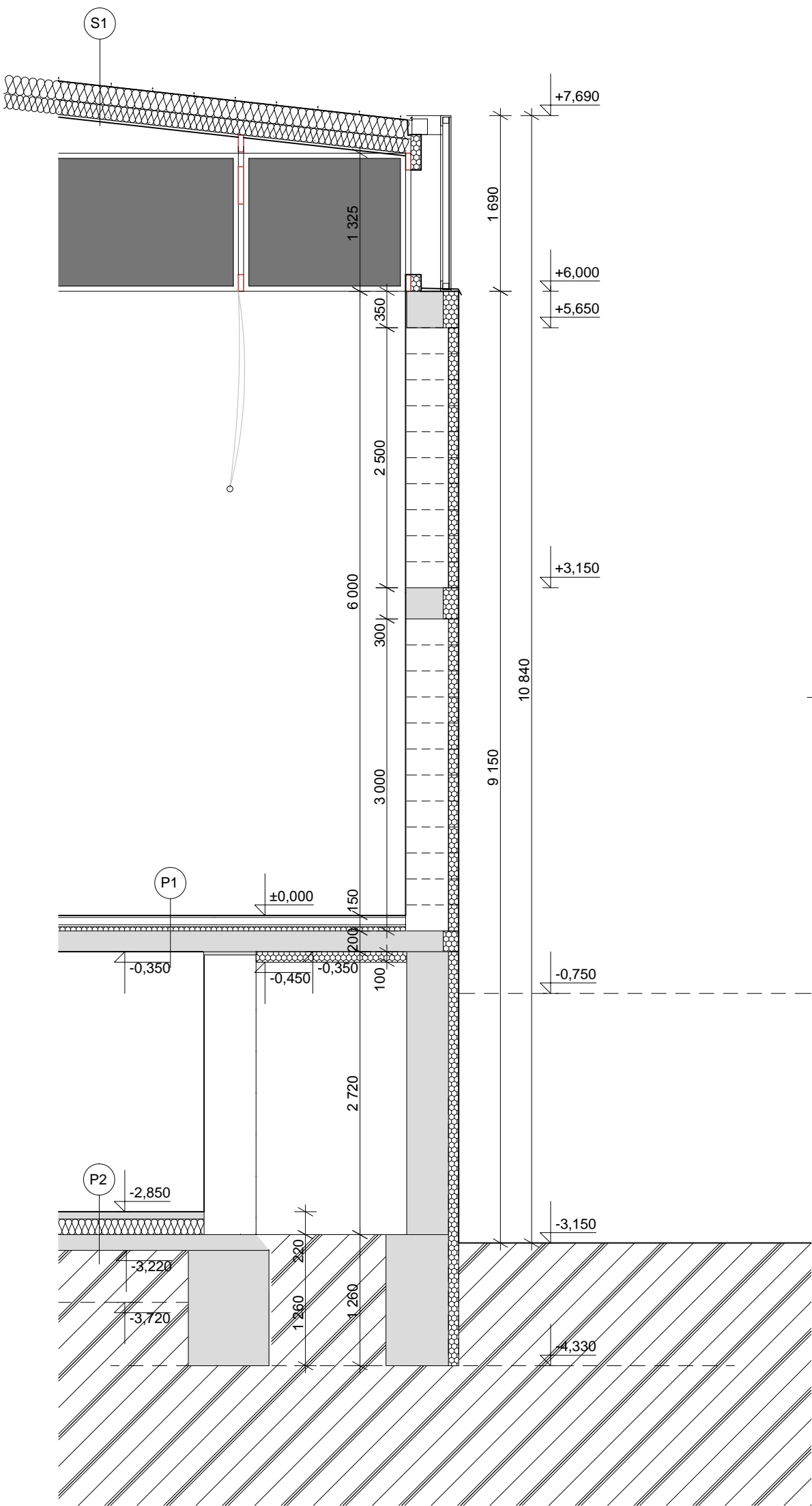

řez C-C<sub>2</sub>

LEGENDA MATERIÁLU

- železobeton
- keramická chla tl. 500, tenkovrstvá malta, MC 5
- keramická chla tl. 400, tenkovrstvá malta, MC 5, 100mm EPS
- keramická chla tl. 30 P+D, zdící malta MC 5
- keramická příčka 11,5 PD MVC 5
- děrovaná keramická chla tl. 24 s váženou laboratorní neprůzvučností min. R<sub>w</sub>=56 dB, MVC 5
- děrovaná keramická chla tl. 19 s váženou laboratorní neprůzvučností min. R<sub>w</sub>=52 dB, MVC 5
- TI polystyren
- TI extrudovaný polystyren

Skladby hydroizolačních souvrství budou upřesněny v dalším stupni PD v závislosti na hydrogeologickém posudku!

±0,000 = 272,22

studie, DUR :	Ing.arch.Otto Schneider ČKA 1074, Ing.arch.Jan Pospíšil ČKA 4281	Ing. arch. Otto SCHNEIDER
projekt: zodp. proj.:	Ing.arch.Otto Schneider IČ:11569930 tel:603467031	projekční kancelář
stav část :	Ing.arch.J.Pospíšil,Ing.arch.O.Schneider IČ:36988778 tel:731108524	tr. 17. listopadu 43
profese :	IČ:	772 00 Olomouc
stavebník :	Obec Samotíšky, Vybíralova 4/8, Samotíšky, 779 00	datum : X / 2017
vlastník poz.+ZŠ :	Obec Samotíšky, Vybíralova 4/8, Samotíšky, 779 00	stupeň : DPS
akce :		paré :
TĚLOCVIČNA pro ZŠ v Samotíškách, ul.Podhůry		
část :	architektonicko - stavební řešení	část : D.1.1.
vykres :	řez C-C, C2 - podélný	měřítko 1:50 vykres č.: 9.